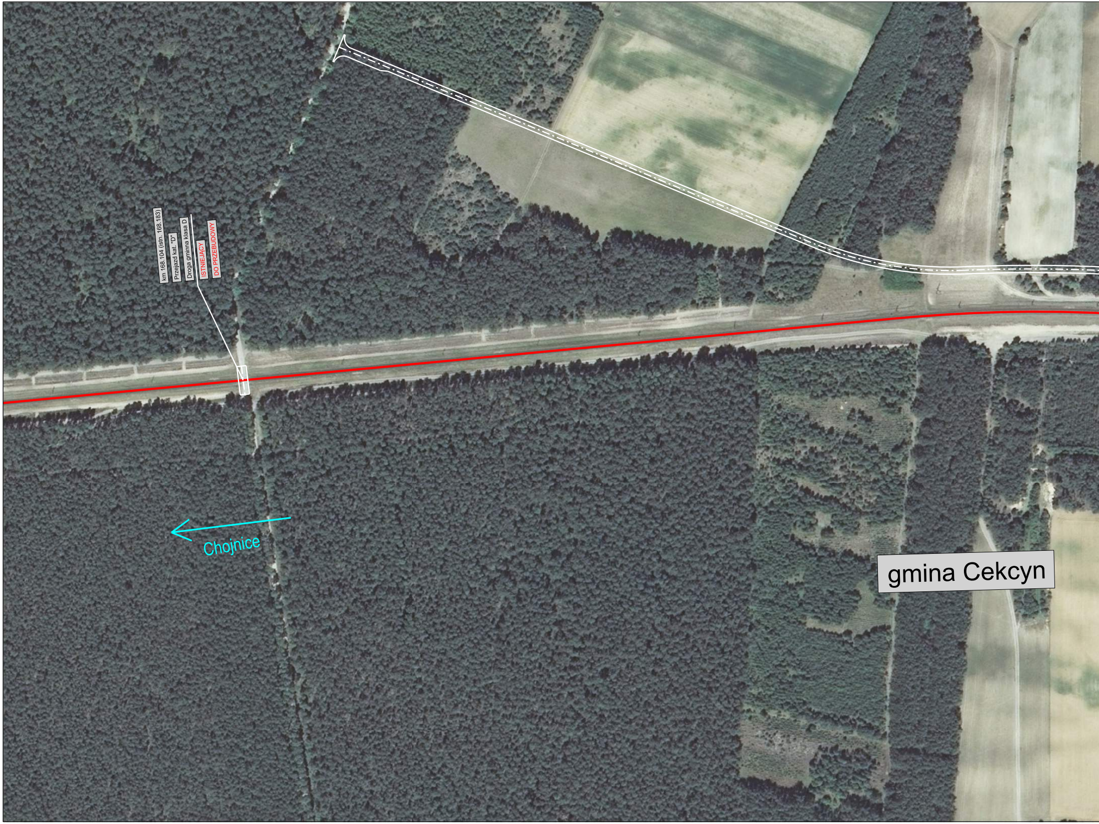
km 168.104 (istn. 168.183)
Przejazd kat. "D"
Droga gminna klasa D
ISTNIEJĄCY
DO PRZEBUDOWY
Chojnice
gmina Cekcyn

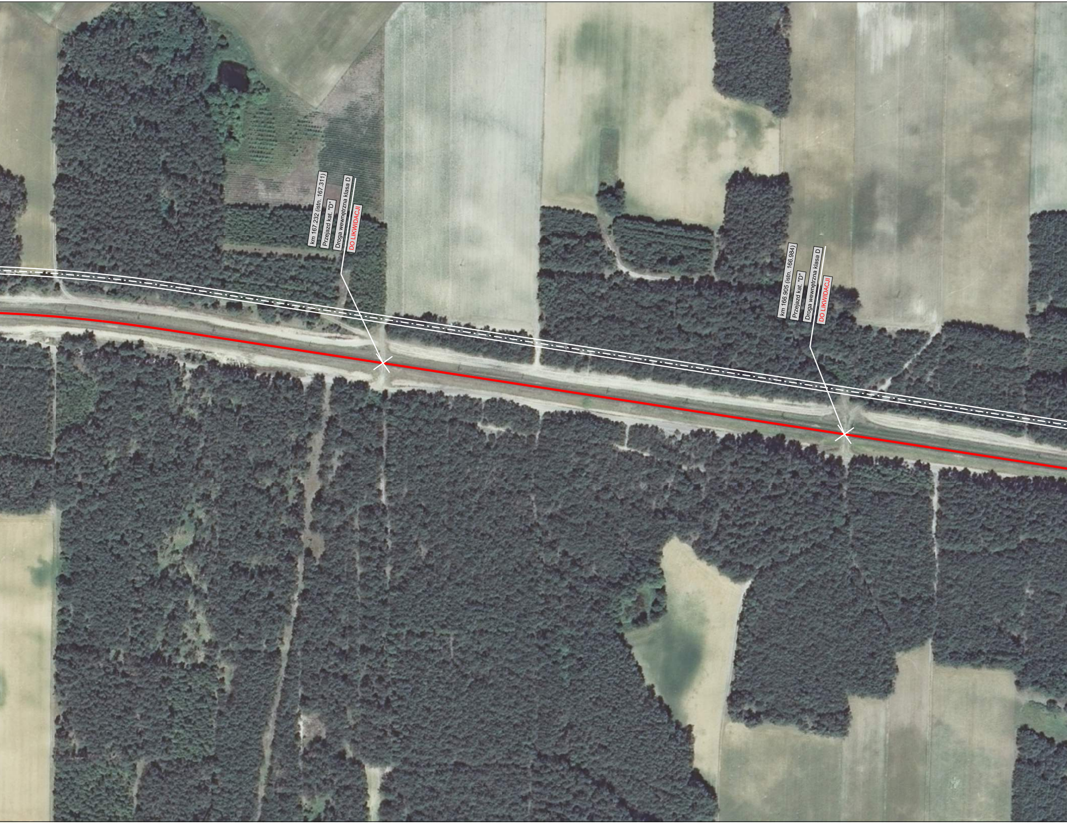
km 167.232 (istn. 167.311)
Przejazd kat. "D"
Droga wewnętrzna klasa D
DO LIKWIDACJI
km 166.905 (istn. 166.984)
Przejazd kat. "D"
Droga wewnętrzna klasa D
DO LIKWIDACJI

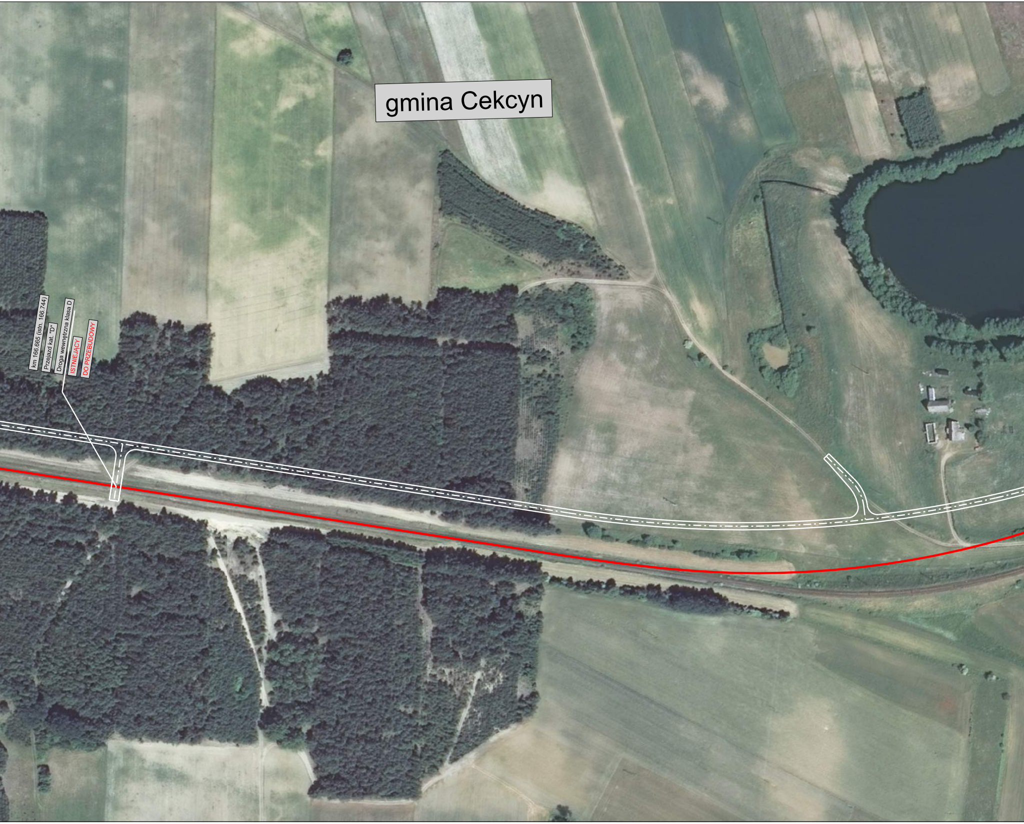
gmina Cekcyn
km 166.665 (istn. 166.744)
Przejazd kat. "D"
Droga wewnętrzna klasa D
ISTNIEJĄCY
DO PRZEBUDOWY

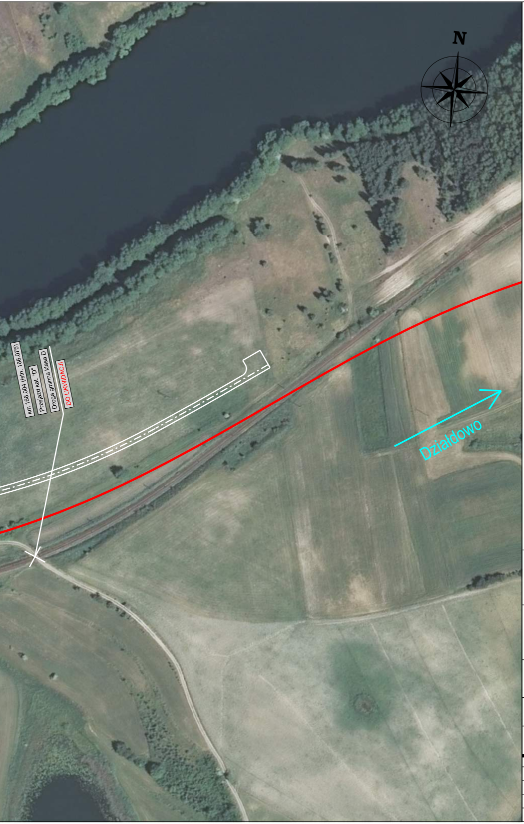
N
km 166.004 (istn. 166.075)
Przejazd kat. "D"
Droga gminna klasa D
DO LIKWIDACJI
Działdowo

Legenda

🟥	Układ torowy
✖	Likwidacja przejazdów
🟦	Istniejący Przystanek Osobowy / Stacja
🟦	Projektowany Przystanek Osobowy / Stacja

INWESTOR

Polskie Linie Kolejowe S.A.
ul. Targowa 74
03-734 Warszawa

PKP POLSKIE LINIE KOLEJOWE S.A.

WYKONAWCA

TPF sp. z o.o.
ul.Annopol 22
03-734 Warszawa

JEDNOSTKA PROJEKTOWA

JPL Project Sp. z o.o.
al. Niepodległości 58, 02-626 Warszawa
Biuro Projektów w Krakowie
ul. Kraszewskiego 36; 30-110 Kraków

JPL PROJECT

NAZWA OPRACOWANIA

Opracowanie dokumentacji przedprojektowej dla projektu:
„Prace na pozostałych liniach kolejowych należących do alternatywnego ciągu transportowego Bydgoszvcz - Trójmiasto
i liniach stycznych oraz Chojnickim Węźle Kolejowym" w ramach projektu "Prace przygotowawcze dla wybranych projektów"

NR UMOWY
60/039/0004/18/Z/I

ID PROJEKTU
SW Chojnice

NAZWA TOMU PROJEKTU

IVA-D - Część drogowa

ETAP
IVA

NAZWA RYSUNKU

Proponowane rozwiązania zmian układu drogowego na przecięciu torów

SKALA
1:2000

		SPECJALNOŚĆ	NR. UPR	PODPIS
OPRACOWAŁ	mgr inż. Joanna Jakubicka			
OPRACOWAŁ	mgr inż. Justyna Maksymiec			
OPRACOWAŁ	mgr inż. Marcin Wyrębek			

NR RYS.
3

WERSJA

DATA
GRUDZIEŃ 2018